

## 5. Cómo matricularse / Estudiantes nuevos y antiguos

**Matrícula con descuento:** Desde 12 de agosto de 2019 hasta 7 de septiembre de 2019, obteniendo el subsidio incluido en los costos estipulados sea de contado o por cuotas.

**Matrícula sin descuento:** Desde 8 DE SEPTIEMBRE DE 2019 en adelante hasta la segunda semana de inicio perdiendo el descuento y subsidio incluidos en los costos estipulados, sea de contado o por cuotas. La matrícula extraordinaria estará sujeta a la disponibilidad de cupo, instructor, horario y jornada.

### 5.1. Procedimiento Estudiantes Nuevos

5.1.1. Ingresar a la Página Web **www.centroinca.com**

Opción: **Centro Inca > Solicitud de Matrícula > Solicitud.**

5.1.2. Seleccionar el **Programa Académico**. Leer: Plan de Estudio, Perfil, Costos y Forma de Pago, Sistema Modular, Calendario Académico, Instalaciones y Recursos, Servicios Educativos, Práctica Educativa, Convenios, Auxilio y Reglamento Institucional. Dar clic en **Aceptar**

Para los programas del área Salud la edad mínima para el ingreso es 16 años cumplidos.

5.1.3. Diligenciar **Ficha de Inscripción**, Indicar **Forma de Pago**, seleccionar si desea pagar en una sucursal del Banco autorizado o a través de la plataforma de pagos **PSE**.

En caso de pagar en una sucursal bancaria imprimir el Recibo de Pago de Matrícula en una Impresora Laser.

5.1.4. Registrar el Recibo de Pago de Matrícula en la Página Web **www.centroinca.com**

Opción: **Centro Inca > Solicitud de Matrícula > Registro de Pago de Matrícula.**

5.1.6. Adjuntar al Sistema los siguientes Documentos Digitalizados:

a. **Documento de identidad Digitalizado** (C.C. o T.I.)

b. **Diploma de Bachiller, Acta de Grado, Título profesional o Certificado de notas de 9° grado aprobado.**

• **Tenga en Cuenta:** Para los programas de Secretariado en sus diferentes áreas y Auxiliar en Enfermería el requisito mínimo es ser Bachiller u otro requerimiento que el Ministerio de Educación exija (Diploma Obligatorio).

• Si el diploma es extranjero, debe estar refrendado por el Gobierno Colombiano (más información en la Secretaría de Educación Distrital).

c. **Foto digital fondo azul, tipo documento de identidad.**

Este proceso puede realizarlo de forma gratuita en la institución (Incluye toma de foto) al momento de matricularse ó puede realizarlo en cualquier sitio de su preferencia siguiendo las instrucciones de nuestra página web.

5.1.7. Diligenciar el Test Diagnóstico exigido por la Norma Técnica de Calidad.

5.1.8. Indicar la Fecha y Hora en la cual Firmará su Contrato Educativo (Legalización de Matrícula).

5.1.9. Acudir al Centro Inca para Firmar el CONTRATO EDUCATIVO por el Período o Módulo académico del ciclo a cursar en la fecha indicada por el Estudiante (Trámite Personal), Captura de Huella y Recepción de Carnet Digital. **Si el estudiante es menor de edad debe firmar el padre de familia o acudiente en su representación.**

5.1.10. Asistir obligatoriamente a la Inducción y a la presentación institucional en compañía de su acudiente o una persona que lo represente (Sólo Estudiantes Nuevos):

**Horario de Inducción para Estudiantes Nuevos y Reunión de Acudientes:**

**Fecha:** VIERNES 13 DE SEPTIEMBRE DE 2019

Programas Matinales de 7:30 a.m. y 10:00 a.m.

Programas Vespertinos 1:45 pm y 4:00 pm

Programas Nocturnos y Sábados

Horario: 7:30 a.m. a 12:00 m.

Horario: 2:00 p.m. a 6:00 p.m.

Horario: 6:45 p.m. a 9:00 p.m.

**Lugar:** Auditorio Pirámide 5to piso sede 2 de la institución.

### 5.2. Procedimiento Estudiantes Antiguos

5.2.1. Ingresar a la Página Web **www.centroinca.com** Opción: **Centro Inca > Solicitud de Matrícula > Solicitud.**

5.2.2. **Actualizar sus datos** e Indicar la **Forma de Pago**, seleccionar si desea pagar en una sucursal del Banco Autorizado ó a través de la plataforma de pagos por internet PSE.

En caso de pagar en una sucursal bancaria imprimir el Recibo de Pago de Matrícula en una Impresora Laser.

5.2.3. Registrar el Recibo de Pago de Matrícula en la Página Web **www.centroinca.com** Opción: **Centro Inca > Solicitud de Matrícula > Registro de Pago de Matrícula.**

5.2.5. Acudir al Centro Inca con CARNET ESTUDIANTIL para renovar LA MATRÍCULA.

**www.centroinca.com**

Calle 57 No. 46 - 103 Call Center 3697600

Whatsapp 300 3537830 - 318 7072606 - 302 2169868

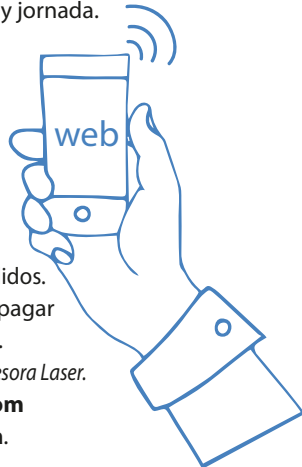

*¡Ven!*  
**TÚ TAMBIÉN PUEDES**  
**Triunfar**  
**EN LA VIDA**

**Daniela Restrepo Mejía**

CLÍNICA LA ASUNCIÓN

Egresada del Programa Auxiliar de Enfermería

f i t  
#TriunfarEnLaVida

## CIRCULAR DE ADMISIONES COSTOS DEL PERÍODO ACADÉMICO

**Programas Técnicos de 1 Año**

**CICLO "B" INICIO:  
SEPTIEMBRE 13 DE 2019**

CIRCULAR No. 019 DE 12 DE AGOSTO DE 2019  
PROCESO DE MATRÍCULA PARA PROGRAMAS TÉCNICOS



Certificados en CALIDAD por ICONTEC

SC-CER-111536

FT 021-1

CS-0017-1

CO-SC-CER 111536

Sujeta a Inspección y Vigilancia por la Secretaría de Educación Distrital



¡Tu camino al éxito!

**www.centroinca.com**

Calle 57 No. 46-103

Call Center 3697600

# 1. Costos del Período Académico / Ciclo B SEPT. 13 de 2019 (2 Módulos) Estudiantes Nuevos y Antiguos

## Programas Técnicos de duración 1 Año

|  | Con Descuento<br>Hasta 7 de septiembre/2019 | Sin Descuento<br>Desde 8 de sept./2019 |
|--|---|--|
| <b>Pago de Contado</b><br>Incluye Bienestar Institucional y Seguro Estudiantil | \$740.900                                   | \$801.500                              |
| <b>Pago por Cuotas</b><br>Incluye Bienestar Institucional y Seguro Estudiantil | \$813.350                                   | \$873.950                              |
| Una Cuota Inicial de: .....  | \$137.850                                   | \$198.450                              |
| 5 Cuotas de: .....   | \$135.100 cada una                          | \$135.100 cada una                     |

## 2. Fechas de Pago por Cuotas / Ciclo B SEPT. 13 de 2019

Estudiantes Nuevos y Antiguos que seleccionen el pago por Cuotas deben estar a paz y salvo antes de las siguientes fechas:

|         |                         |
|---------|-------------------------|
| 1 CUOTA | 15 de octubre de 2019   |
| 2 CUOTA | 15 de noviembre de 2019 |
| 3 CUOTA | 10 de Diciembre de 2019 |
| 4 CUOTA | 16 de enero de 2020     |
| 5 CUOTA | 17 de Febrero de 2020   |



## ALTERNATIVAS FINANCIERAS DE PAGO

Convenio Brilla, Tarjeta Olímpica, Tarjeta de Crédito y Débito (Visa y Mastercard), Auxilios Educativos de las diferentes Cajas de Compensación y empresas del Sector Productivo.

Información adicional: 3697600  
Celulares: 3003537830 - 3022169868 Of. Administrativa



### PAGAR EN EL BANCO NO SIGNIFICA ESTAR LEGALMENTE MATRICULADO:

Sí usted cancela en el Banco y no legaliza su matrícula antes del 8 de marzo de 2019 perderá el descuento otorgado, la reserva de cupo, horario y asignación de instructor.

El valor del descuento perdido deberá ser cancelado en la primera cuota de pago.

\* Acta de Costo, septiembre 27 de 2018.

## Listado de Programas Técnicos que aplican para este Costo

### Técnico Laboral por Competencias en:

Auxiliar en Artes Gráficas, Servicio de Archivos y Registros, Mercadeo y Ventas, Almacenamiento y Bodegaje, Comercio Exterior, Electricista Industrial, Alimentos, Cárnicos, Lacteos y Fruver.

## 3. Otros Servicios

|  |            |
|--|------------|
| • Valor Certificado*                         | \$16.200   |
| • Valor Duplicado Recibo Pago:               | \$10.000   |
| • Valor Duplicado Diploma*:                  | \$56.200   |
| • Valor Duplicado Acta de Grado:             | \$16.200   |
| • Valor Clausura de Programa:                | \$ 231.550 |
| • Valor Diferido, Habilitación Normal:       | \$30.150   |
| • Valor Diferido, Habilitación Extemporanea: | \$50.400   |



Información

## Estudiantes Nuevos

Adicional a los Costos Descritos anteriormente los ESTUDIANTES NUEVOS deben cancelar el Costo del Carnet Digital, el cual se cancela una sola vez al iniciar el programa con la matrícula o la cuota inicial ó por daño o pérdida.

El Costo del Carnet Digital es de **\$35.000=**

## 4. Costos por Módulo, sólo para Estudiantes Antiguos

|   | Con Descuento<br>Hasta 7 de sept./2019 | Sin Descuento<br>Desde 8 de sept./2019 |
|---|--|--|
| <b>Pago de Contado</b><br>Incluye Bienestar Institucional* y Seguro Estudiantil | \$372.950                              | \$403.250                              |
| <b>Pago por Cuotas</b><br>Incluye Bienestar Institucional* y Seguro Estudiantil | \$409.200                              | \$439.500                              |
| Una Cuota Inicial de: .....   | \$139.000                              | \$169.300                              |
| 2 Cuotas de: .....  | \$135.100 cada una                     | \$135.100 cada una                     |

\*Valor Bienestar Institucional para 1 Módulo : \$ 6.350

\*Esta opción de pago, requiere tramitar a través de la página web [www.centroinca.com](http://www.centroinca.com), una solicitud del Estudiante antiguo por concepto de "Solicitud para Realizar Último Módulo" y recibir aprobación de la misma.

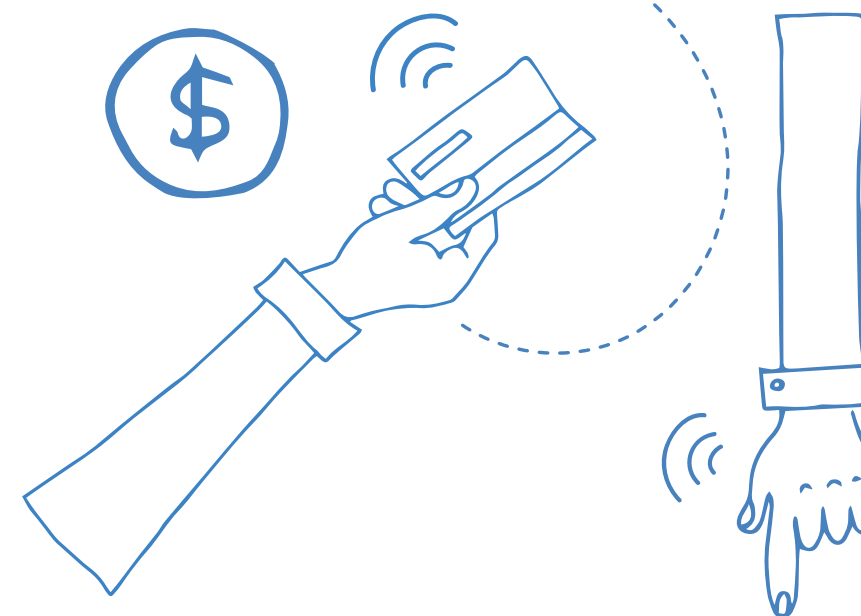

## NO ACEPTE INTERMEDIARIOS U OFRECIMIENTOS DE BECAS O MEDIAS BECAS.

Matrículese en fecha ordinaria para obtener el descuento.

Todos los pagos deben realizarse en el Banco autorizado y la matrícula es personal, la institución no tiene programa de Becas o medias Becas por el subsidio otorgado a los estudiantes e igual no tiene sucursales en la ciudad u otros lugares del país.

